



ZIMMER 205

Traust du dich rein?

AB 4. APRIL 2013
IM KINO

www.Zimmer205-derFilm.de

FILMWELT
VERLEIHAGENTUR



KURZINHALT

Katrin (JENNIFER ULRICH) kann es kaum erwarten, mit ihrem Studium zu beginnen. Endlich weg von zu Hause und der Aufsicht des überfürsorglichen Vaters, endlich weg von einer düsteren Vergangenheit – ein neuer Lebensabschnitt soll beginnen! Sie zieht in ein Studentenwohnheim, stürzt sich ins Uni-Leben und lernt schnell eine Clique aus höheren Semestern kennen. Dass ihre Vermieterin spurlos verschwunden ist, kümmert sie zunächst wenig. Doch kurz darauf findet sie das Videotagebuch der Vermissten, das ein grausames Licht auf ihre neue Clique wirft. Katrin versucht herauszufinden, was im Zimmer 205 passiert ist und weckt durch ihre Neugier die Dämonen der Vergangenheit. Was versuchen sie zu vertuschen? Ein unerklärlicher Bann zwischen ihr und der Verschwundenen sorgt für mysteriöse Todesfälle, und plötzlich steht Katrin im Zentrum der polizeilichen Ermittlungen. Dabei schwebt sie selbst in größter Lebensgefahr.

VERLEIH

NFP marketing & distribution GmbH

Kantstraße 54 | 10627 Berlin

Tel. 030 - 232 55 42 13 | Fax 030 - 232 55 42 19

www.NFP.de

PRESSEBETREUUNG

das pressebüro

Bilser Straße 11 - 13 | 22297 Hamburg

Tel. 040 514 01168 | Fax 040 514 01160

presse@daspressebuero.com

TECHNISCHE DATEN

	Hauptfilm	Trailer
Länge	102 Minuten	2'27 Minuten
Bildformat	1:2,35	Cinemascope
Tonformat	Dolby SRD	Dolby SRD
FSK	Ab 16 Jahren	Ab 16 Jahren

BESETZUNG

Katrin Nadolny	JENNIFER ULRICH
Annika	JULIA DIETZE
Carmen	INEZ BJÖRG DAVID
Sanne	MARLEEN LOHSE
Niko	FLORIAN JAHR
Dirk	TINO MEWES
Christian	DANIEL ROESNER
Vater Nadolny	HANS UWE BAUER
Kommissar Urban	ANDRÉ HENNICKE
Frau Ruschkowski	GITTA SCHWEIGHÖFER
u.v.a	

STAB

Regie	RAINER MATSUTANI
Drehbuch	ECKHARD VOLLMAR
Nach der Vorlage von	JANNIK TAI MOSHOLT
Produktion	BORIS SCHÖNFELDER, MICHAEL KÖLMEL
Koproduktion	STEFAN GÄRTNER, WALTER BRUS & ANTONIO EXACOUSTOS, THEO BALTZ
Redaktion	DANIELA TULLY, CHRISTIAN BALZ, YVONNE WEBER
Kamera	JAN FEHSE
Szenenbild	CAROLA GAUSTER, COLIN TAPLIN
Kostümbild	SILKE SOMMER
Schnitt	MARCO PAV D'AURIA
Musik	WOLFRAM DE MARCO
Herstellungsleitung	SUSA KUSCHE
Visual Effects Supervisor	MARKUS HAUF & STEFAN KESSNER
Maske	ANNETT SCHULZE, JULIANE HÜBNER
Ton & Sounddesign	JÖRG THEIL & MARKUS BÖHM
Mischtonmeister	MICHAEL KACZMAREK
Titelsequenz	WEAREFLINK
Casting	UWE BÜNKER, ANTJE MALIK-BÜNKER

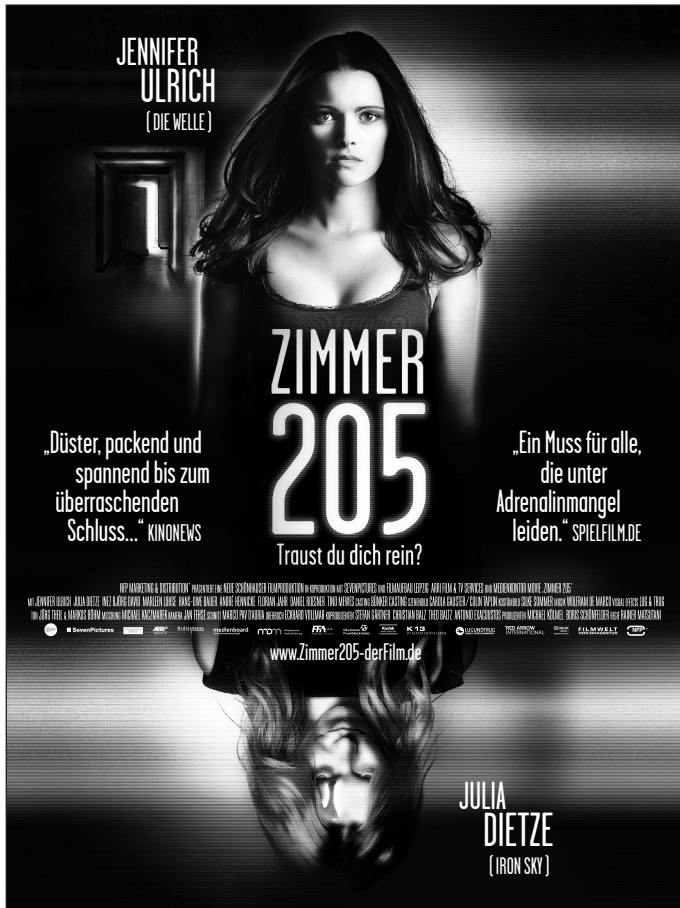

Motiv 1: 90 x 120 mm



Motiv 2: 90 x 80 mm



Motiv 3: 135 x 50 mm



Motiv 4: 90 x 40 mm

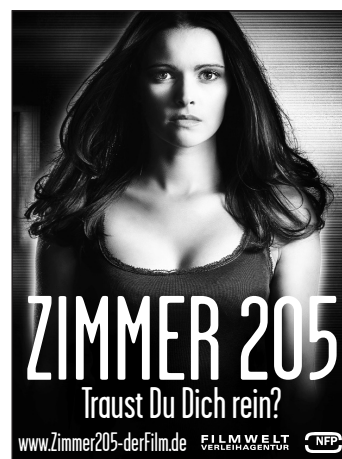

Motiv 6: 45 x 60 mm

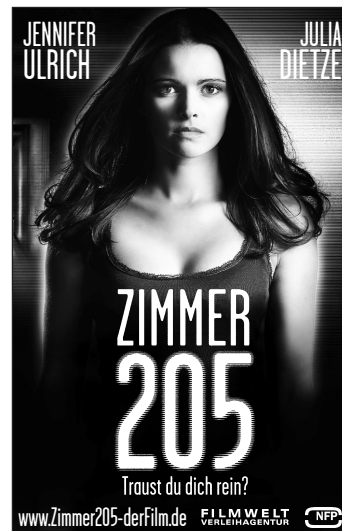

Motiv 7: 45 x 70 mm



Motiv 5a und 5b: 45 x 20 mm

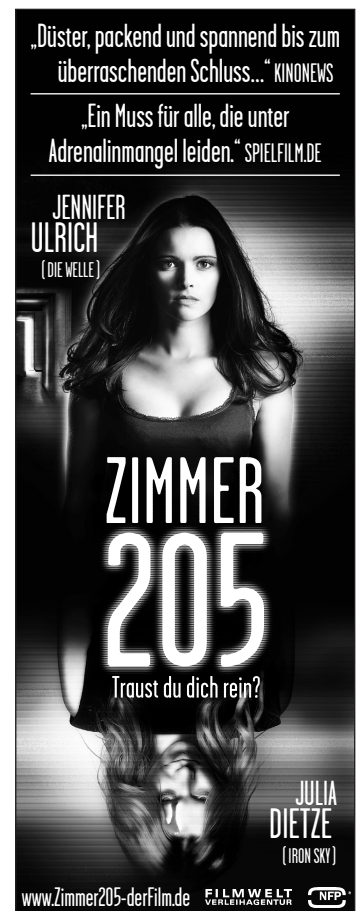

Motiv 8: 45 x 120 mm



Motiv 9: 45 x 50 mm